



FICHE PRATIQUE

« Les modules de la plateforme Therap-e (hors-visioconférence) »

Contact et assistance : support@normand-esante.fr
02 50 53 70 01

Date de dernière mise à jour : 24/01/2019

Nb de pages : 4

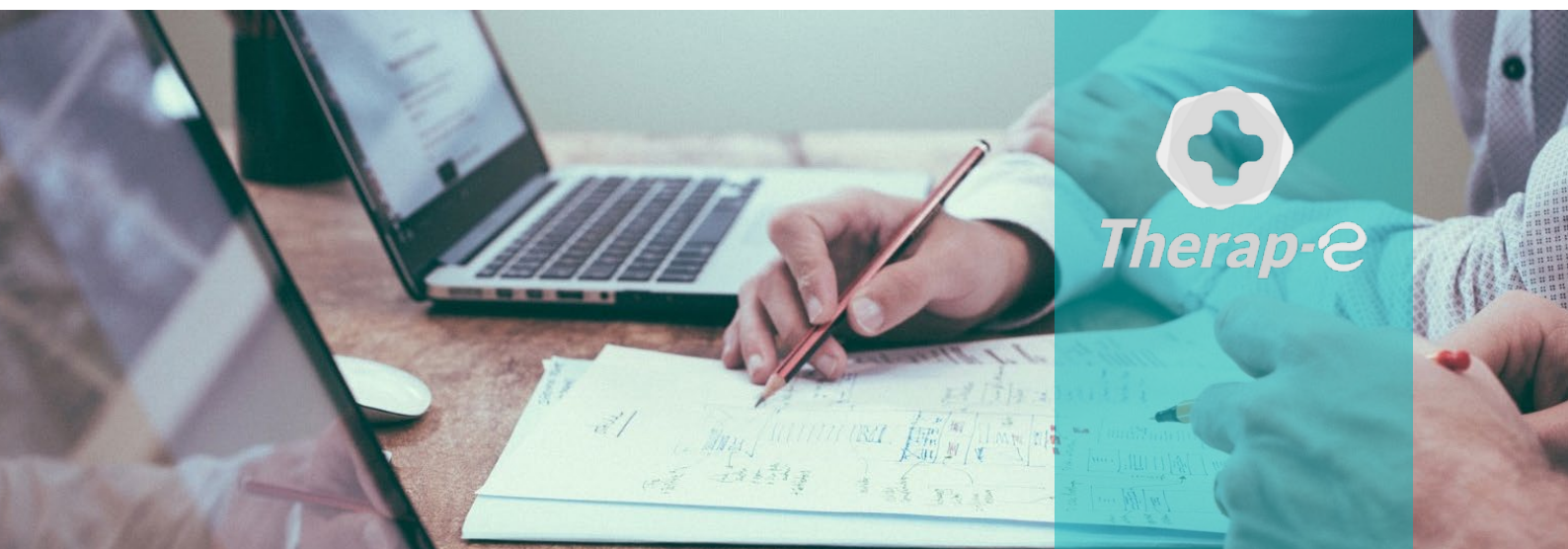

SITE DE CAEN

Siège social
Bâtiment COMETE
7 longue vue des astronomes
14111 Louvigny
02 50 53 70 00

SITE DE ROUEN

1231 rue de la Sente aux Bœufs
76160 Saint Martin du Vivier
02 32 80 91 50

contact@normand-esante.fr

1 Les différents modules de Therap-e

HORS-VISIOCONFERENCE

- Depuis la page d'accueil, « Dossiers », double-cliquer sur un dossier pour l'ouvrir

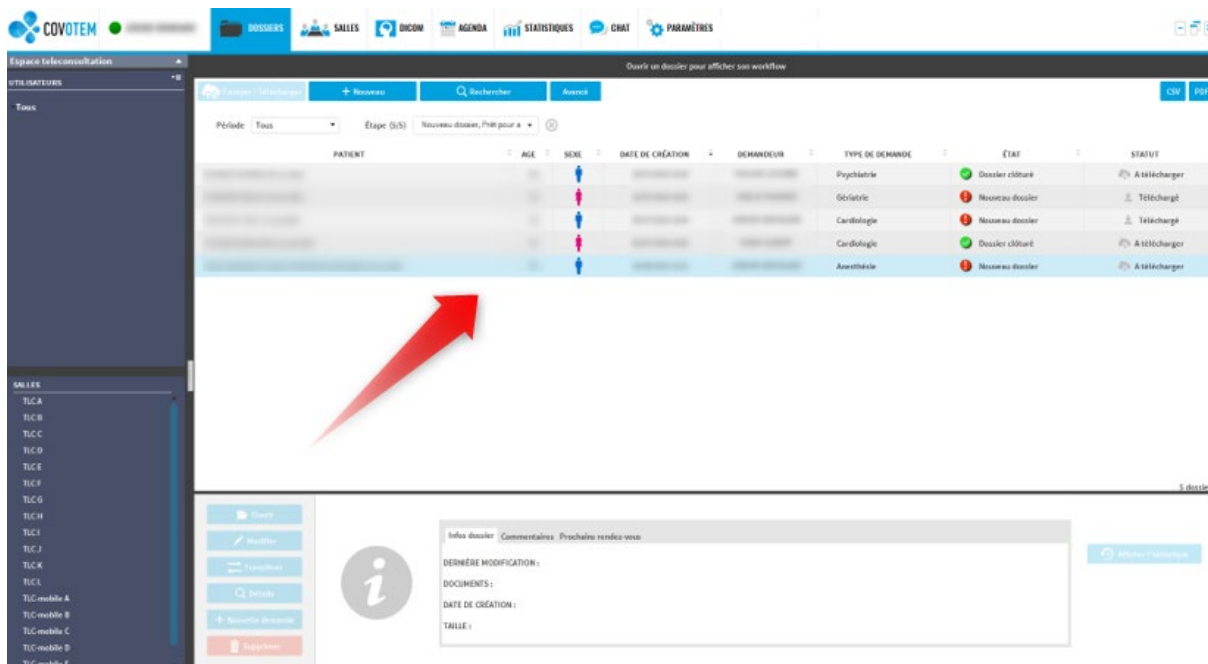

- Une palette de modules apparait en haut à gauche

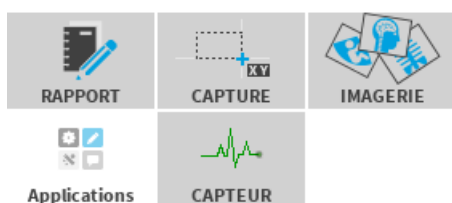

1.1 Le module « RAPPORT »

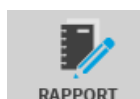

- Pour ouvrir l'éditeur de rapport, cliquer sur l'icône « Rapport »

Le module éditeur de rapport permet de rédiger un compte rendu de manière collaborative. Il est accessible depuis la palette des modules à condition qu'un dossier soit ouvert.

NB : Si aucun rapport n'est présent dans le dossier, la fenêtre de dialogue permet d'en créer un nouveau. Dans ce cas, sélectionner le modèle comme suit :

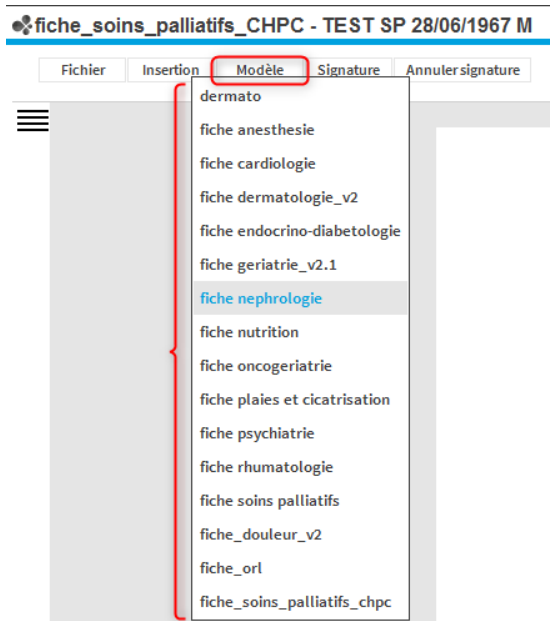

Le module « Capture »



- Pour ouvrir le module « Capture », cliquer sur l'icône « CAPTURE »

Le module « capture » n'est disponible qu'hors réunion, (hors visio) et à la condition qu'un dossier est ouvert.

Il permet de prendre des captures d'écran et de les enregistrer dans le dossier.

L'écran se grise afin de réaliser la sélection de la zone à capturer.

- Clic de souris gauche pour fixer le point de départ puis glisser le pointeur pour étendre la sélection - lâcher la souris à la fin de la sélection

Il est possible de capturer une page d'un autre programme. Pour cela, cliquer sur la fenêtre concernée et sélectionner la partie souhaitée.

Une fois la souris relâchée, la capture s'affiche dans une fenêtre **(1)**

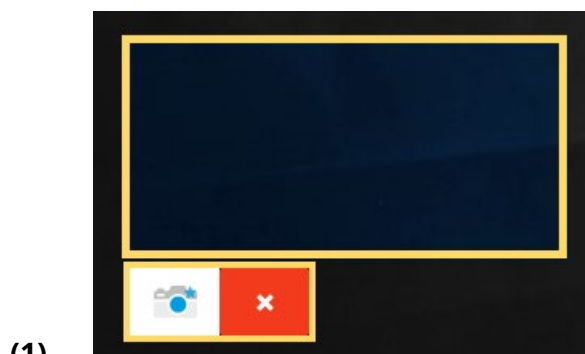

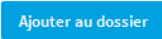
Valider la capture en cliquant sur le bouton  puis sur le bouton **(2)** 

Fermer le module Capture en cliquant sur le bouton :



1.2 Le module « Imagerie »



Le module « imagerie » permet de visualiser les images contenues dans un télé dossier.

- Double-cliquer sur l'examen pour que les séries qu'il contient apparaissent dans l'arborescence.
 - Explorer : permet d'afficher dans l'arborescence les images contenues dans la série
 - Envoyer vers : permet d'envoyer les images sur la modalité DICOM à laquelle votre ordinateur est relié
 - Supprimer : permet de supprimer l'image du dossier
 - Exporter : permet de l'enregistrer sous votre ordinateur ou sous un périphérique de stockage accessible depuis votre ordinateur
 -

1.3 Le module « Applications »



Pour lancer une application tierce durant une réunion ou durant l'édition d'un télé dossier, cliquer sur le bouton « Applications ».

Un menu déroulant apparaît, proposant les applications tierces configurées précédemment dans les paramètres.

- Cliquer sur l'application souhaitée. Si une seule application tierce est configurée, le bouton porte l'intitulé de l'application tierce et lance l'application directement suite au clic

Si le dossier ne contient pas de fichiers, l'application se lance simplement

1.4 Le module « Capteur »



Le module capteur permet de mesurer plusieurs composantes avec le boîtier multiparamétrique.

Ce dispositif médical permet de monitorer plusieurs paramètres : l'ECG, la saturation en oxygène et la pression artérielle de façon non-invasive.

Le bouton  permet de démarrer et stopper l'enregistrement.

Le bouton  permet d'ajouter les enregistrements au télé dossier.