



PLATEFORME DE TELEMEDECINE THERAP-E « Guide d'utilisation du Dispositif TELE- EEG »

SITE REQUIS

Contact et assistance :	support@normand-esante.fr 02 50 53 70 01
Date de dernière mise à jour :	25/11/2019
Rédacteur :	François SEGUIN
Nb de Pages :	7



Télé-Expert
Un service *Therap-e*

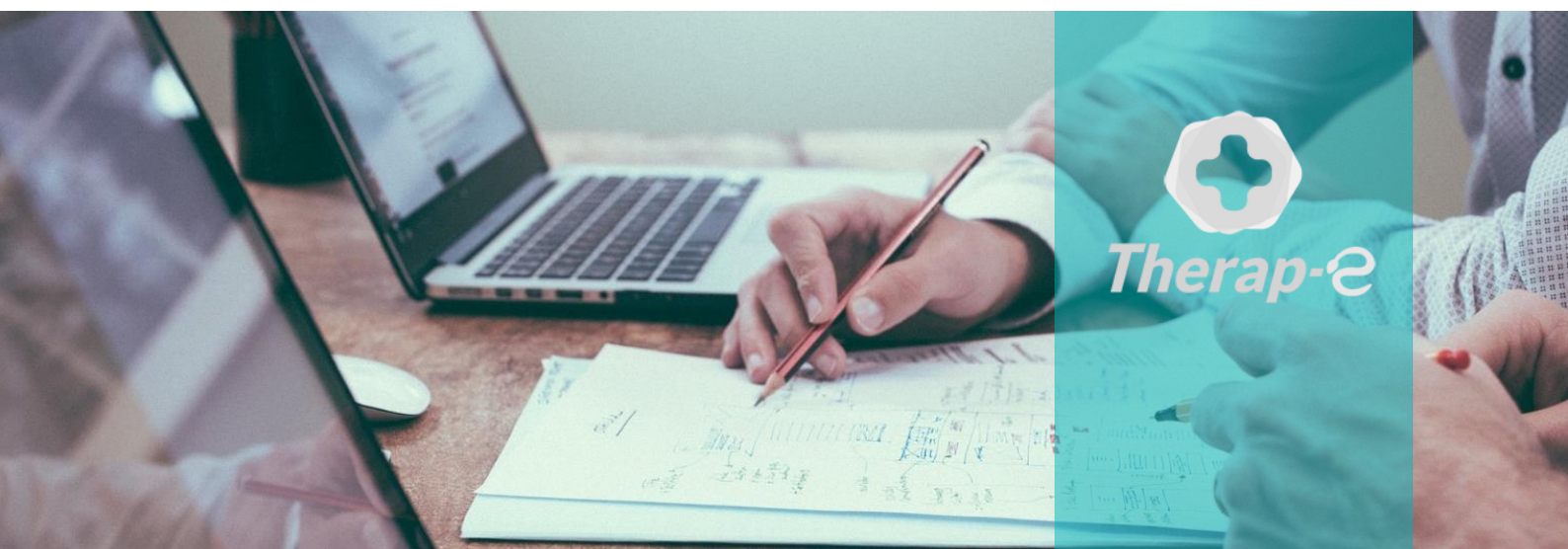

SITE DE CAEN

Siège social
Bâtiment COMETE
7 longue vue des astronomes
14111 Louvigny
02 50 53 70 00

SITE DE ROUEN

1231 rue de la Sente aux Bœufs
76160 Saint Martin du Vivier
02 32 80 91 50

Sommaire

1	CONNEXION A LA PLATEFORME DE TELEMEDECINE	3
1.	LANCEMENT DE L'APPLICATION	3
2.	AUTHENTIFICATION	3
2.1	Authentification par carte professionnelle	3
2.2	Authentification par Login/ Mode Passe	3
2	OUVERTURE ET ALIMENTATION D'UN TELEDossier	4
1.	MENU PRINCIPAL DE LA PLATEFORME DE TELEMEDECINE THERAPEE	4
2.	OUVERTURE DU TELEDossier A INTERPRETER	4
2.1	Fiche de liaison et renseignements	5
2.2	Visualisation des EEG	5
2.2.1	EEG Deltamed seul	5
2.2.2	EEG Deltamed avec vidéo	6
2.2.3	EEG Micromed	6
2.2.4	Méthode d'export des documents	6
2.3	Ajout du compte-rendu d'interprétation et de pièces jointes au télédossier	7
2.4	Fin de la saisie	7
2.5	Fermeture de l'application	7

1 CONNEXION A LA PLATEFORME DE TELEMEDECINE

1.1 Lancement de l'application

Pour se connecter à la plateforme de télémedecine, double-cliquer sur l'icône

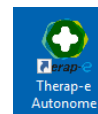

2 Authentification

2.1 Authentification par carte de professionnel



- 1 - Insérer la carte CPS dans le lecteur
- 2 - Saisir le code porteur
- 3 - Renseigner le nom de l'espace de collaboration « **teleeeg** »
- 4 - Cliquer sur **Démarrer**

2.2 Authentification par Login/Mot de passe



- 1 – Saisir l'identifiant et le mot de passe dans les champs correspondants
- 2 - Renseigner le nom de l'espace de collaboration « **teleeeg** »
- 3 - Cliquer sur **Démarrer**

3 OUVERTURE ET ALIMENTATION D'UN TELEDOSSIER

1. Menu principal de la plateforme de télémédecine Therap-e



Une fois connecté à l'application, vous aurez accès aux fonctionnalités suivantes :

1. Onglet **Dossiers** : permet de voir la liste des dossiers que vous avez créé ou ceux dont vous êtes le destinataire. Cet onglet permet également la création d'un nouveau dossier.
2. Onglet **Dicom** : permet d'ouvrir le gestionnaire Dicom, utilisé pour la création d'un télé dossier à partir de l'imagerie du patient (PACS, CD,...) ou l'ajout d'imagerie à un télé dossier déjà créé au préalable.
3. Onglet **Salles** : permet de voir toutes les salles de téléconsultation et de rentrer en visioconférence avec un site distant

2. Ouverture du télé dossier à interpréter

Dans l'onglet **Dossiers**, un nouveau dossier à interpréter apparaîtra avec le statut « **En attente d'interprétation** ».

PATIENT	SEXE	DATE DE CRÉATION	DEMANDEUR	ÉTABLISSEMENT DEMANDEUR	ÉTAT	STATUT
TEST3 EEG 20/02/1954	♂	20/02/2017 09:45	FRANCOIS SEGUIN	-	! Nouveau dossier	Envoyé
TEST2 EEG 04/05/1964	♂	20/02/2017 09:44	FRANCOIS SEGUIN	-	✓ Demande cloturée	Envoyé
TEST1 EEG 04/05/1985	♂	20/02/2017 09:43	FRANCOIS SEGUIN	-	? En attente d'interprétation	Envoyé

Pour ouvrir ce dossier, double-cliquer sur la ligne correspondant à celui-ci. Il s'affichera après un délai plus ou moins important en fonction de la taille des pièces jointes (présence d'une vidéo).

2.1 Fiche de liaison et renseignements

Une fois le télé dossier ouvert, la fiche de liaison EEG saisie par le site requérant se lance automatiquement.

Fiche de liaison EEG

Demande d'avis par télé-médecine

Date de la demande :

Type de demande : Interprétation d'EEG
 Téléguidage en Urgence

Patient : Adulte ou enfant
 Néonatalogie

Nom de la personne jointe aux EFN :

Fonction de la personne jointe aux EFN :

Centre Demandeur

Médecin sénior :

Nom : Prénom :

2.2 Visualisation des EEG

Les pièces jointes au dossier (tracé EEG, vidéo) sont visibles dans le bandeau à gauche de l'écran

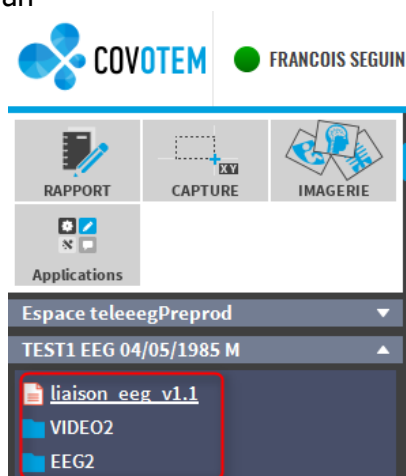

Exemple 1 : EEG Deltamed avec vidéo



Exemple 2 : EEG Micromed

2.2.1 EEG Deltamed seul

Double-cliquer sur le tracé situé dans le dossier **EEG2** en PJ du télé dossier du patient. Le viewer **Cohérence** se lance automatiquement.

2.2.2 EEG Deltamed avec vidéo

Exporter les dossiers **EEG2** et **VIDEO2** en PJ du télé dossier sur le disque **C :** et les ouvrir avec le viewer **Cohérence**.

La méthode d'export des documents est expliquée au paragraphe **2.2.4**

2.2.3 EEG Micromed

Exporter le dossier **système 98 auxiliary** sur le disque **Z : Micromed** et les ouvrir avec le viewer correspondant.

La procédure d'export des documents est expliquée au paragraphe **2.2.4**

2.2.4 Méthode d'export des documents

Pour exporter un dossier/document, faire un clic-droit sur le dossier concerné et sélectionner **Exporter**

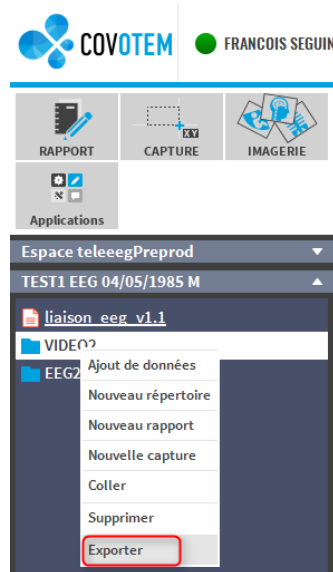

L'explorateur de fichiers Windows s'ouvre. Recherchez le dossier dans lequel vous devez ajouter vos documents puis cliquer sur le bouton 

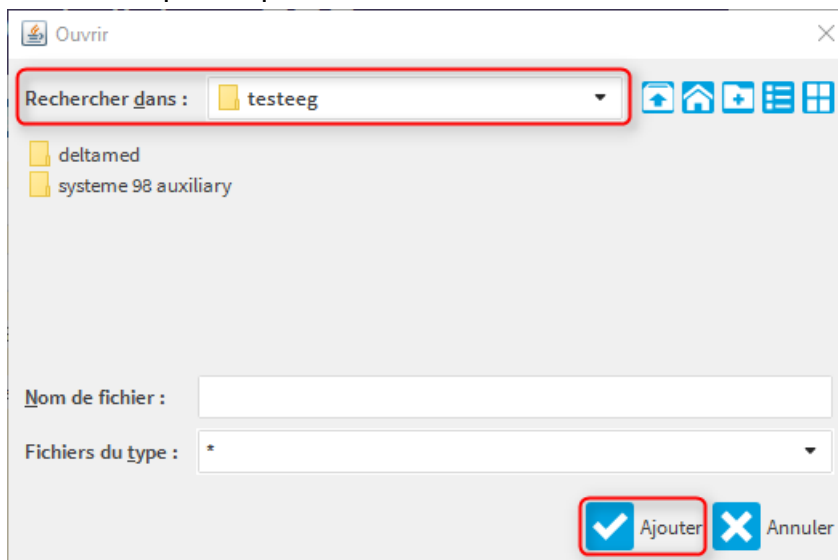

Les tracés EEG sont alors visualisables avec le viewer utilisé habituellement.

2.3 Ajout du compte-rendu d'interprétation et de pièces jointes au télédossier

Prérequis : Le télédossier du patient doit être ouvert sur la plateforme de télé-médecine

Une fois le compte rendu PDF généré, enregistrer celui-ci dans le dossier **CR TELE EEG** situé sur le **bureau** du poste d'interprétation. Le compte rendu est alors instantanément ajouté au télédossier du patient.

Pour ajouter d'autres documents au télédossier, procéder de la même manière en les copiant ou les enregistrant dans ce même dossier **CR TELE EEG**.

2.4 Fin de la saisie

Une fois que le compte rendu est intégré au télédossier, le médecin requis doit signer la fiche de liaison. Pour cela, cliquer sur le bouton  dans la partie ci-dessous :

Avis du centre requis

 **Prise en charge de l'interprétation**

Commentaire (si besoin) :

Date et Heure de l'avis :  18/07/2016 10:52



Clôture de la fiche

Signature du requis : 

Les données saisies dans la fiche de liaison ne seront alors plus modifiables.

Pour fermer le dossier, cliquer sur  en bas à gauche de l'écran. Le télédossier interprété est automatiquement envoyé au centre requérant.

2.5 Fermeture de l'application

Lorsque vous avez terminé, fermer l'application en cliquant sur la croix    en haut à droite de l'écran, puis valider en sélectionnant 