



---

## FICHE PRATIQUE

### « Alimenter un télédossier »

---

---

**Contact et assistance :** [support@normand-esante.fr](mailto:support@normand-esante.fr)  
02 50 53 70 01

---

**Date de dernière mise à jour :** 24/01/2019

---

**Nb de pages :** 5

---

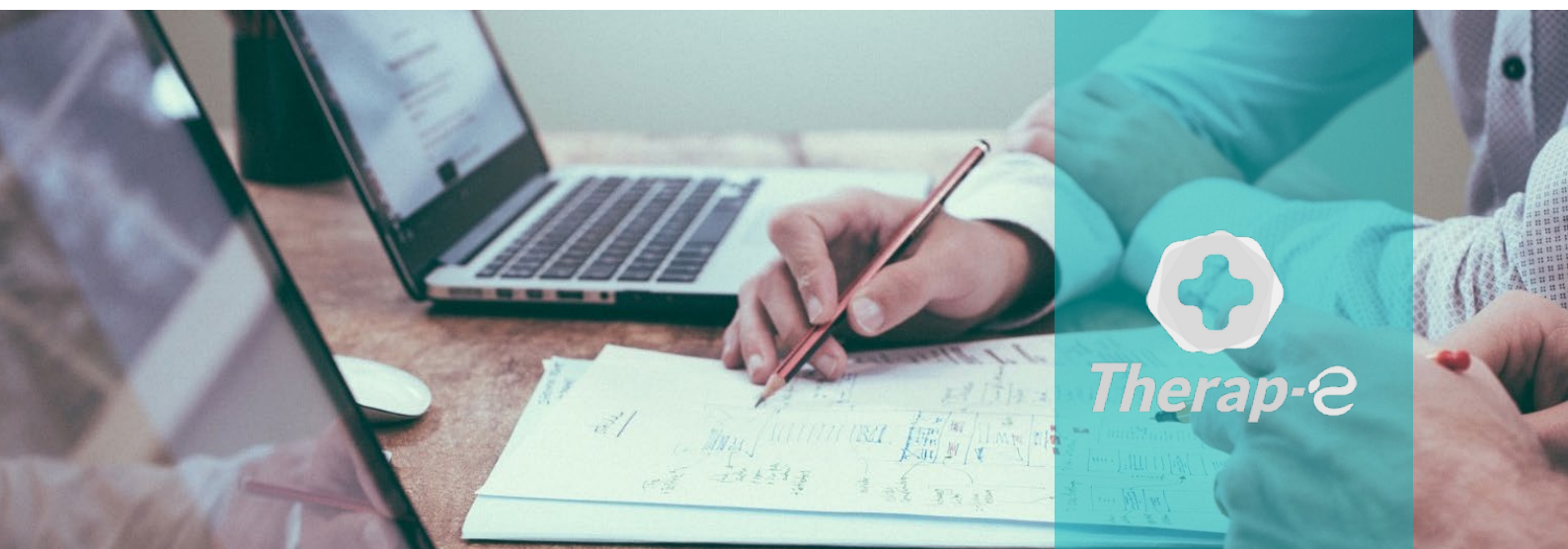

#### SITE DE CAEN

Siège social  
Bâtiment COMETE  
7 longue vue des astronomes  
14111 Louvigny  
02 50 53 70 00

#### SITE DE ROUEN

1231 rue de la Sente aux Bœufs  
76160 Saint-Martin du Vivier  
02 32 80 91 50

[contact@normand-esante.fr](mailto:contact@normand-esante.fr)

# 1 Ouvrir le télédossier

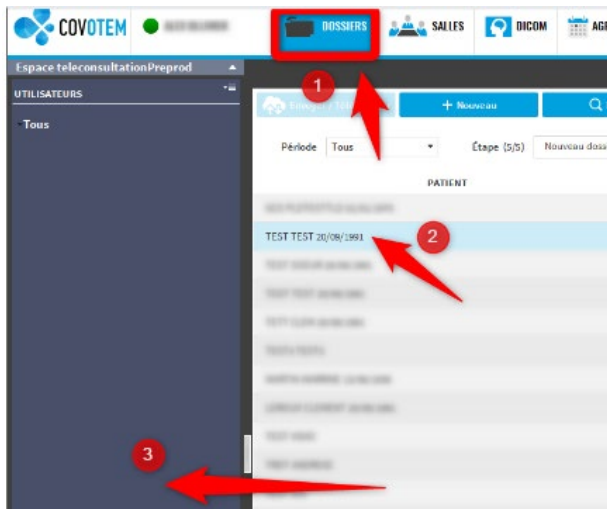

Pour alimenter un télédossier,

- Cliquer sur l'onglet « dossier » (1),

Pour ouvrir un dossier

- Double cliquer dessus (2).

Le contenu du dossier s'ouvre dans la colonne de gauche (3) avec les documents liés.

Il peut maintenant être alimenté.

## 2 Alimenter le télédossier

### 2.1 Ajout de fichier



Pour ajouter un fichier (quel que soit son format), cliquer sur « ajouter » en bas de la colonne du télédossier, puis sur « ajout de données ».



Un explorateur de fichier s'ouvre :

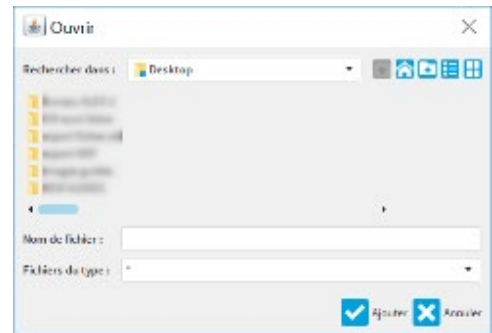

Choisir un fichier, et cliquer sur « ajouter ». Il est possible d'alimenter le dossier avec tout type de fichier.

### 2.2 Ajout d'imagerie médicale DICOM



Choisir l'onglet « DICOM », puis cliquer sur « rechercher ».



Cliquer sur l'examen de votre patient, puis sur « ajouter au dossier ».

| NOM | ID  | DATE DE NAISSANCE | DESCRIPTION                   | MODALITÉ | DATE | SOURCE            |
|-----|-----|-------------------|-------------------------------|----------|------|-------------------|
| ... | ... | ...               | TDM TAP 1 PHASE               | CT       | ...  | COLOLINK CENTRALE |
| ... | ... | ...               | CRANE CERVICAL                | CT       | ...  | COLOLINK CENTRALE |
| ... | ... | ...               | CEREBRAL AVEC INJECTION       | CT/SR    | ...  | COLOLINK CENTRALE |
| ... | ... | ...               | Rachis lombaire               | CT/SR    | ...  | COLOLINK CENTRALE |
| ... | ... | ...               | Crâne avec injection          | CT       | ...  | COLOLINK CENTRALE |
| ... | ... | ...               | scan. Isegt vertéb. sans inj. | CT       | ...  | COLOLINK CENTRALE |
| ... | ... | ...               | SCANNER CEREBRAL SANS INJ     | CT       | ...  | COLOLINK CENTRALE |
| ... | ... | ...               | SAPI                          | CT       | ...  | COLOLINK CENTRALE |

L'imagerie est directement reportée dans l'arborescence du télédossier.

### 2.3 Capture d'écran

Dans la palette de modules, sélectionner « capture » en cliquant dessus.

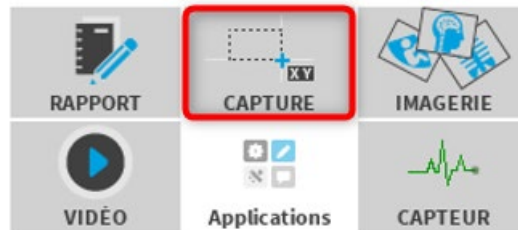

La page directement en arrière-plan du logiciel COVOTEM apparaît. Pour effectuer une capture, effectuer une sélection de la zone à capturer en « cliquant-glissant ».



Une fois la sélection effectuée, cliquer sur le symbole représentant un appareil photo directement sous le cadre de sélection de la zone à capturer.





Pour ajouter la zone capturée au télédossier, cliquer sur « ajouter au dossier ». La capture vient directement alimenter le dossier et apparaît maintenant dans l'arborescence.

## 2.4 Création d'un nouveau rapport

Pour ajouter un fichier (quel que soit son format), cliquer sur « ajouter » en bas de la colonne de l'arborescence de dossier,



Puis sur « Nouveau rapport » :

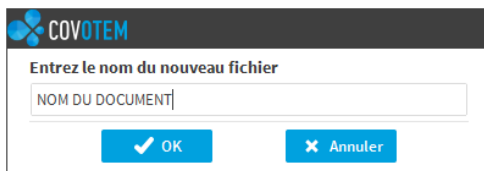

Nommer le document, et cliquer sur « OK ». Le document est créé, et apparaît dans la colonne d'arborescence du télédossier.