

Pour télécharger l'application, rendez-vous sur l'App Store  et télécharger **Therap-e** 



1 - Démarrer l'application Therap-e en cliquant sur l'icône Therap-e 



2 - Pour la 1ère connexion, renseigner l'identifiant et le mot de passe, puis choisir un code PIN (différent de 0000 ou 1234), puis Valider

NB : Il est nécessaire d'avoir du réseau pour la 1ère connexion à l'application

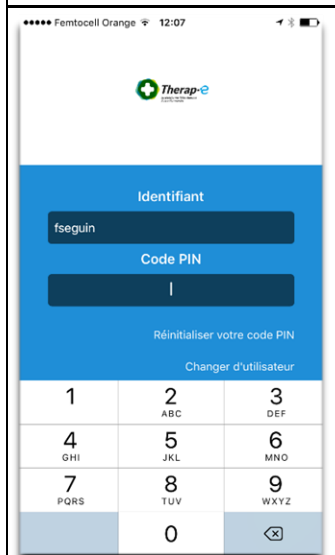

2 bis - Pour les connexions suivantes, l'application demandera uniquement le code PIN (renseigné lors de la 1ère connexion)

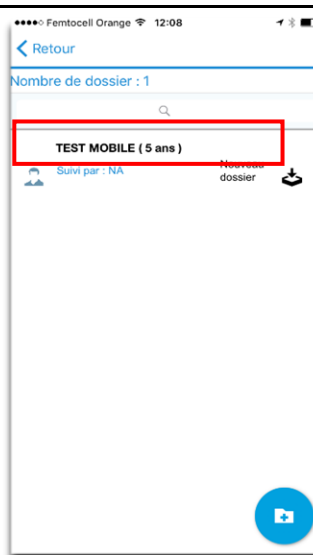

3 - Sélectionner le dossier du patient concerné

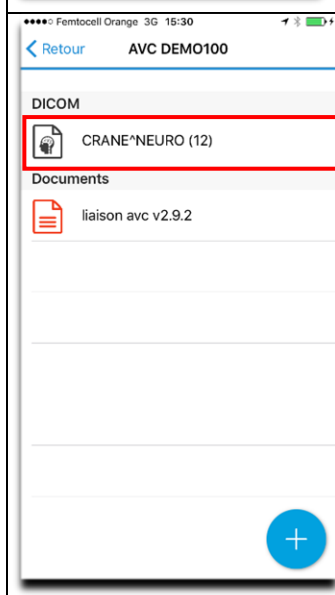

4 - Une fois le dossier ouvert, sélectionner l'imagerie DICOM pour la visualiser

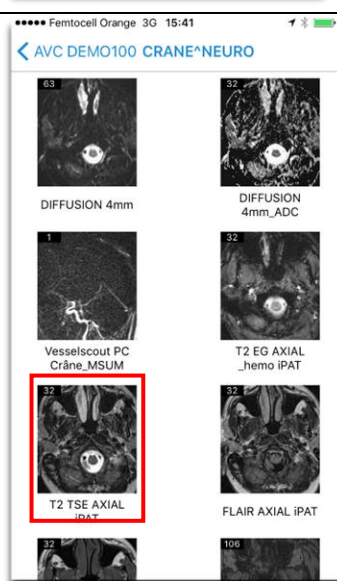

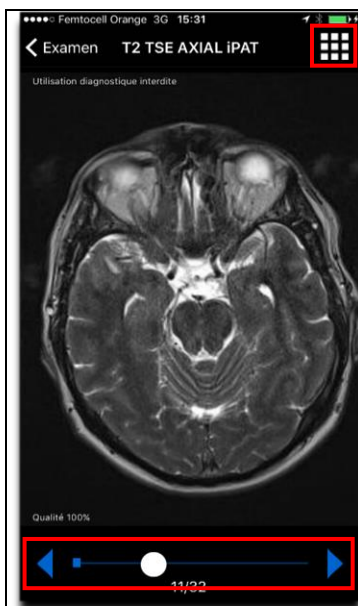

5 - Choisir une série pour la visualiser

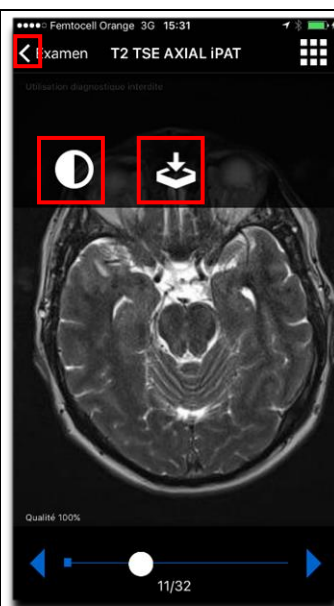

6 – Faire défiler les images en les faisant glisser avec le doigt ou utiliser le curseur du bas

Appuyer sur  en haut à droite pour accéder aux options



7 – Cliquer sur  pour modifier la luminosité et le contraste

Sélectionner  pour **télécharger** la totalité de la série

Appuyer une fois sur  pour revenir à la sélection de la série, et une deuxième fois pour revenir au début du dossier

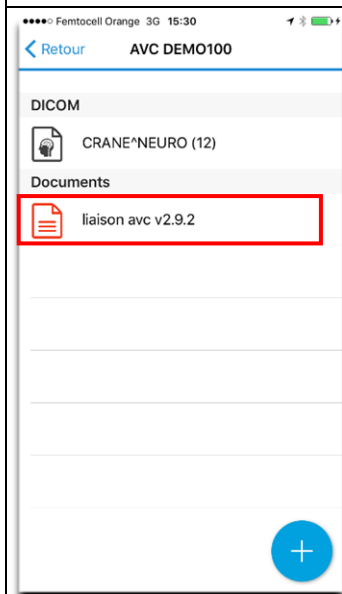

8 – Cliquer sur la fiche de liaison pour visualiser les informations saisies par l'urgentiste

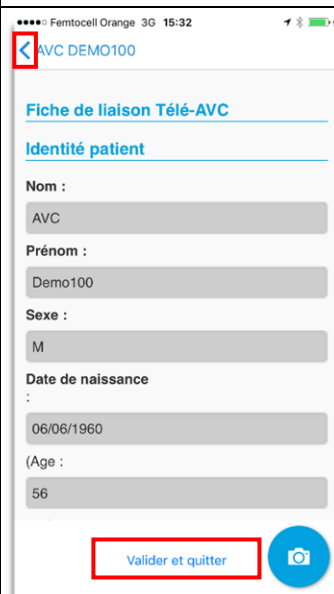

9 – Compléter le téledossier et appuyer sur **Valider et quitter** pour l'envoyer

Pour quitter sans modification, cliquer sur la flèche  en haut à gauche de l'écran (= retour à la page précédente)

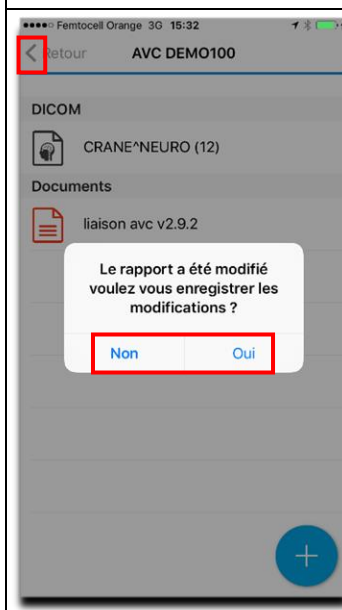

10 – Quand le dossier a été modifié, il faut confirmer l'enregistrement de la modification

Pour retourner à la liste des patients, cliquer sur la flèche en haut à gauche 