

Pour créer un nouveau dossier en mobilité, se connecter et choisir l'application souhaitée, puis cliquer successivement sur :

- La croix bleue pour accéder au menu de création de dossier
- Le picto dossier « Créer un dossier »

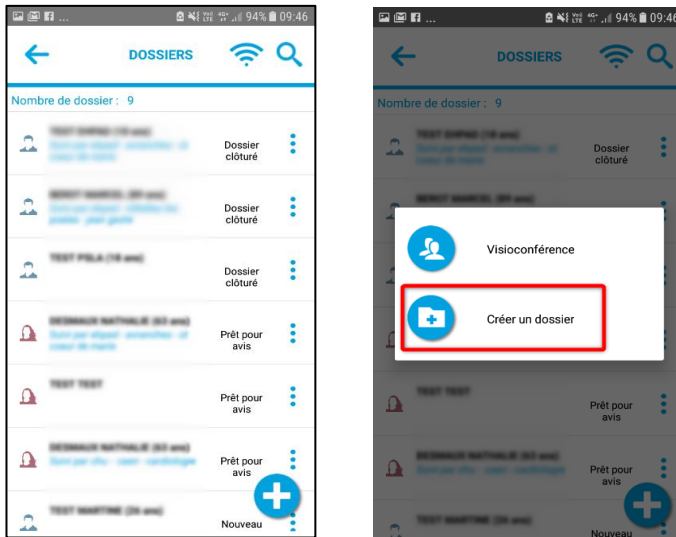

- Renseigner les informations d'identité du patient puis cliquer sur « Suivant »
- Renseigner le consentement patient puis cliquer sur « Suivant »
- Cliquer sur choisir dans le type de demande
- Cliquer sur le thème dans la liste proposée puis cliquer sur « Suivant »

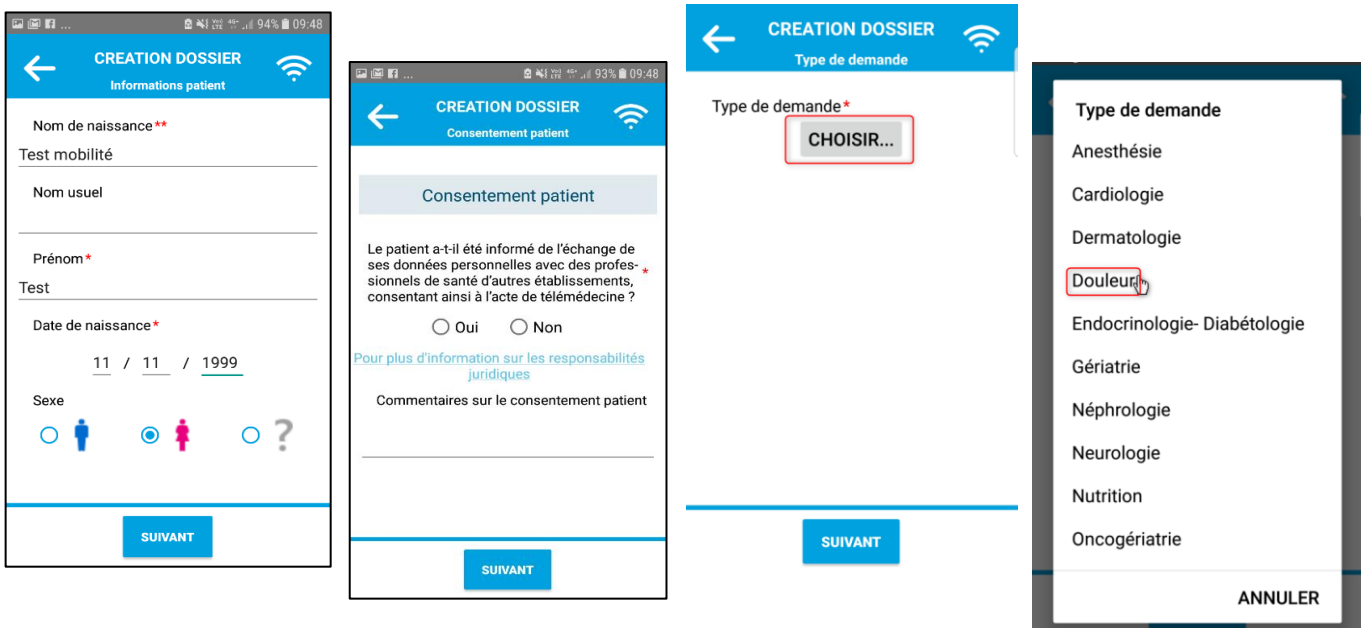

- Sélectionner les utilisateurs destinataires du télédossier à partager (cliquer sur « utilisateur » pour une sélection nominative ou sur « liste de diffusion » pour sélectionner l'ensemble des professionnels d'un établissement, puis cliquer sur « valider »
- Le dossier est créé et la fiche de liaison apparaît dans les documents

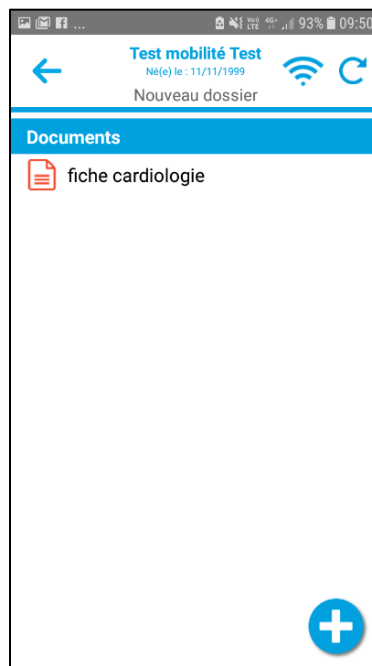

- Double-cliquer sur la fiche pour poursuivre la saisie et compléter les informations

Pour naviguer dans le dossier, sélectionner les différents éléments qui le composent.